"Mit freundlicher Unterstützung des Festrings München (www.festring-muenchen.de)"

Münchner Gemütlichkeit Walzer

(So lang der Alte Peter)

Musik und Arr: Wolfgang Grünbauer
unter Verwendung einer Volksweise
Text: Volksweise

Klarinette 2 in B♭

1x spielen
2x singen

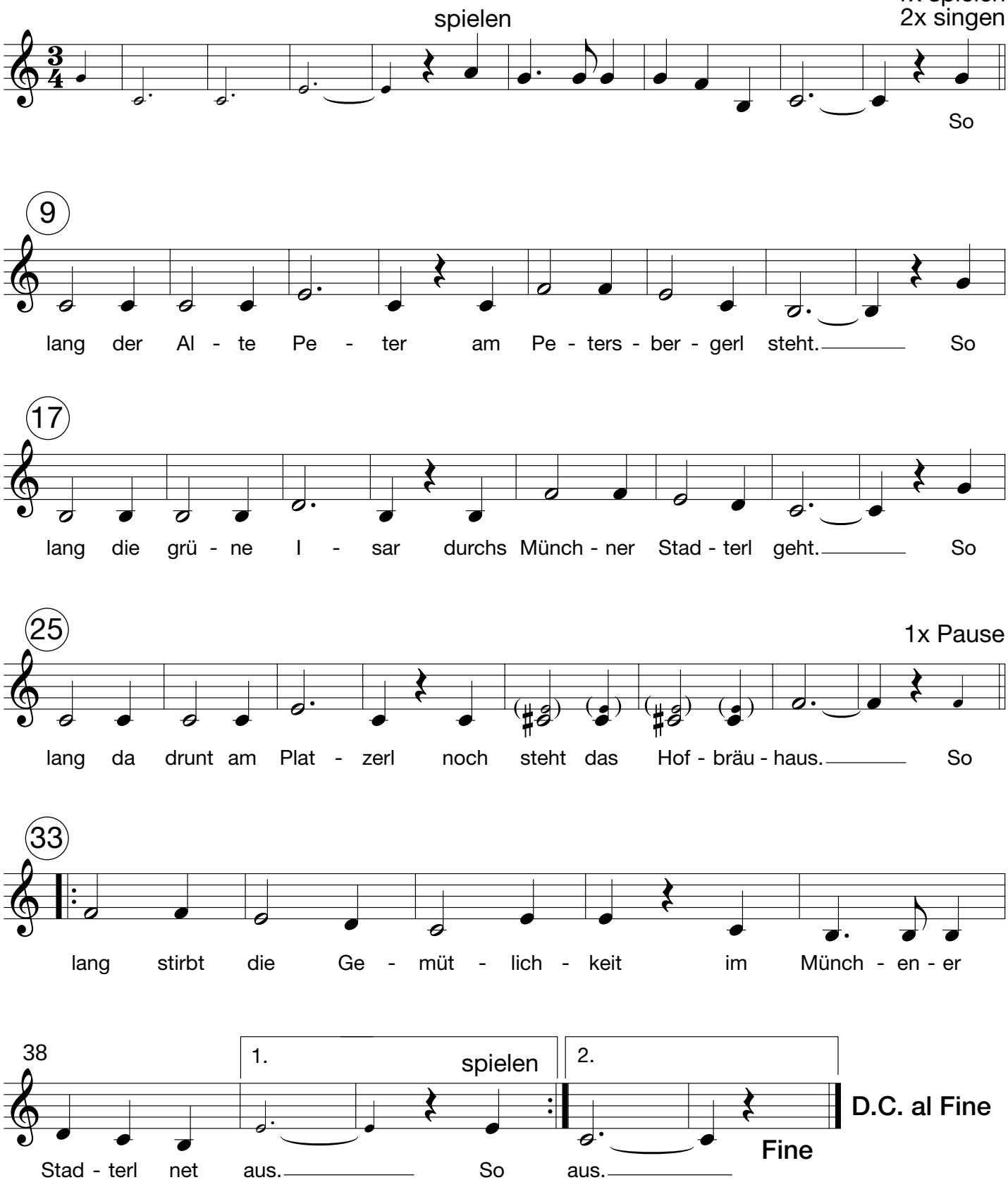

"Auftragskomposition des Bayerischen Musikverbandes. Die Noten dürfen kostenfrei vervielfältigt und verbreitet werden. Bearbeitung an der Komposition sind nicht erlaubt. Die Komposition bzw. die Bearbeitung ist von Wolfgang Grünbauer"